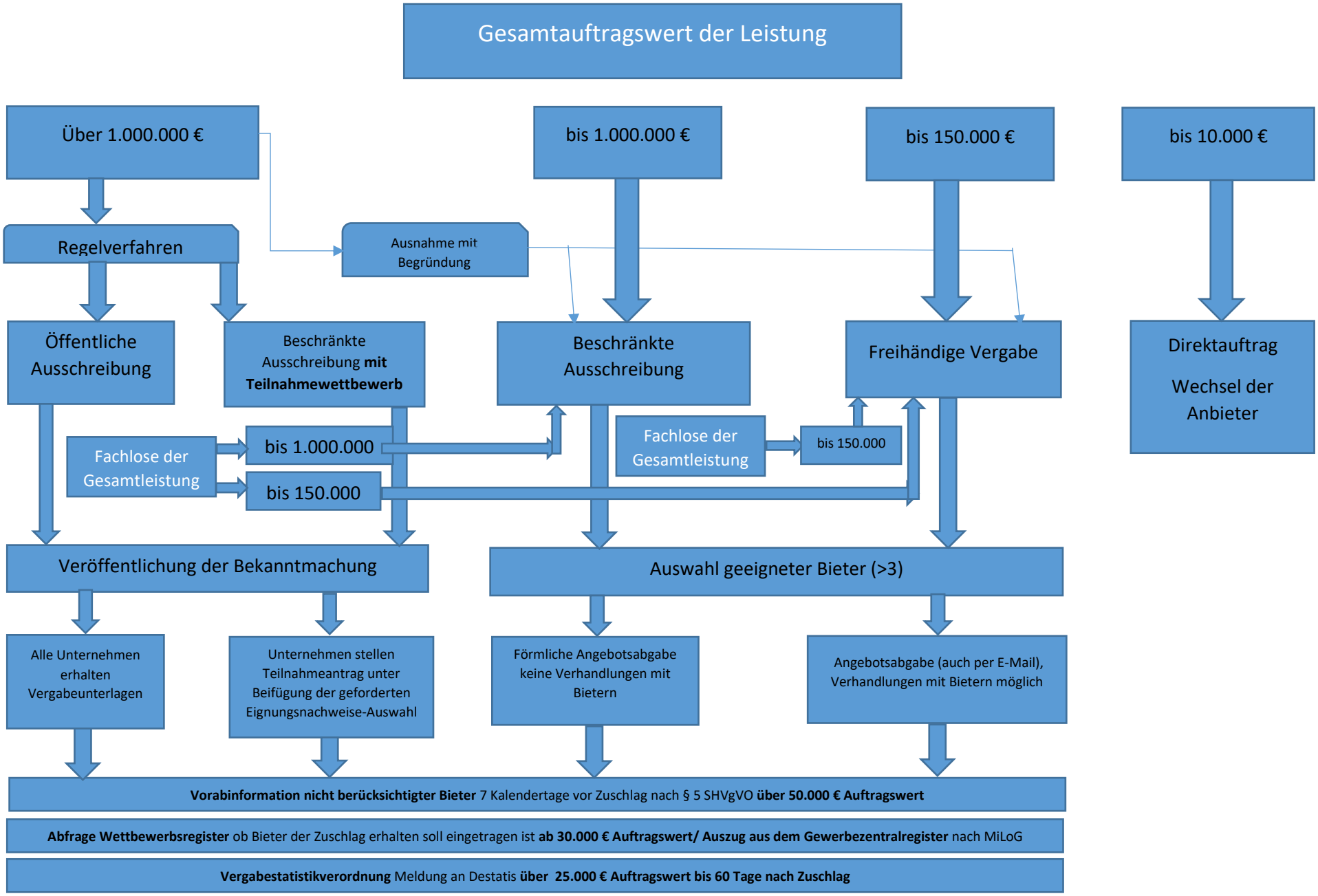Bauleistungen unter dem EU-Schwellenwert (5.404.000 €) nach VOB/A und SHVgVO