Bauleistungen unter dem EU-Schwellenwert (5.404.000 €) nach VOB/A und SHVgVO (gültig ab 01.07.2026)

* fV-freihändige Vergabe
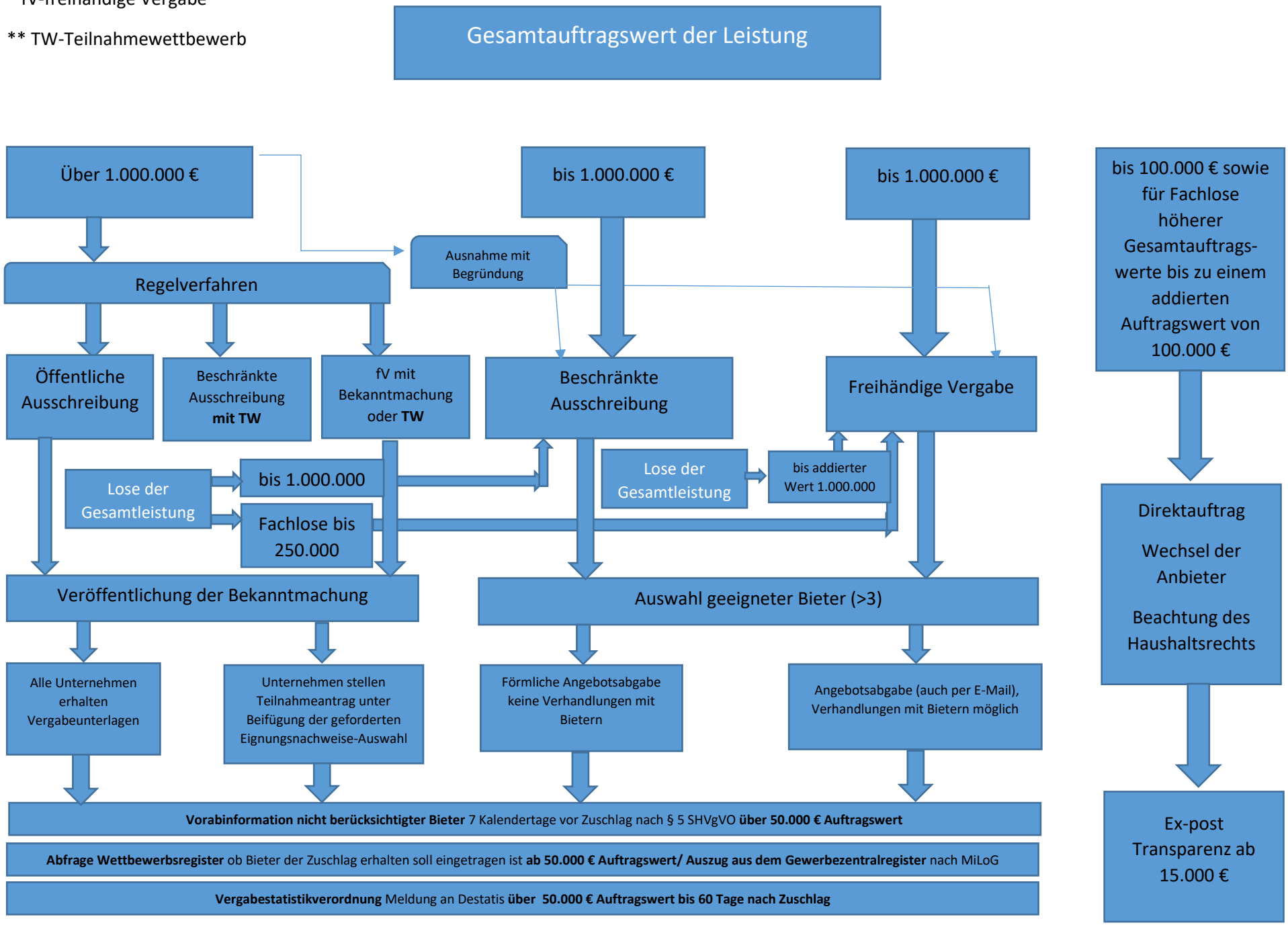
** TW-Teilnahmewettbewerb